

Sanatorium Kettenbrücke der Barmherzigen Schwestern GmbH

GF-AeD
Dr. Michael Gabl

- Organisation und Strategie
- Marketing

GF- PD
DGKP Mag. Andrea Greußing, MA

- Seelsorge
- Pflegeentwicklung
- QM/ Prozesse

GF-VerwD
Mag. Andreas Schnöller

- Datenschutz

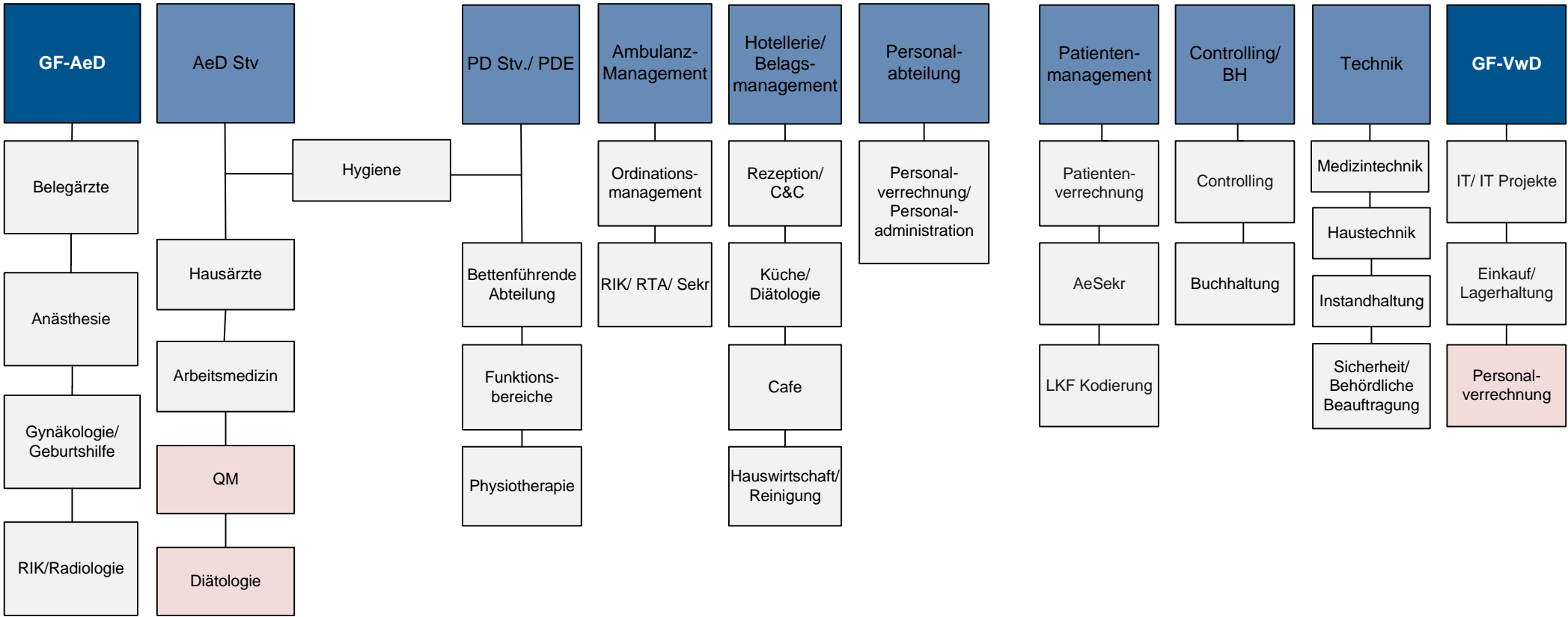

Übergreifende Bereiche

 Stabstelle